



Identification

Identifiant	05SIS07473
Nom usuel	Décharge industrielle
Adresse	hameau pra-reboul
Lieu-dit	
Département	HAUTES-ALPES - 05
Commune principale	LA ROCHE DE RAME - 05122
Caractéristiques du SIS	<p>L'usine Pechiney Electro Metallurgie (PEM) devenu Rio Tinto Alcan est implantée sur le site de La Roche de Rame depuis 1948 sur une superficie de 3,3 ha. Elle fabriquait essentiellement des métaux alcalino-terreux: calcium et strontium, par calcination nécessitant un vide poussé dans les fours.</p> <p>PEM a également déposé ses déchets industriels dans une fosse ouverte sur le hameau de PRA REBOUL (parcelles 0E540, 541, 542 et 1010). Les déchets sont des résidus de fabrication, aluminates de chaux, aluminates de Strontium.</p>
Etat technique	
Observations	

Références aux inventaires

Sélection du SIS

Statut	Consultable
Critère de sélection	
Commentaires sur la sélection	

Caractéristiques géométriques générales

Coordonnées du centroïde	984379.0 , 6408861.0 (Lambert 93)
Superficie totale	17370 m ²
Perimètre total	1914 m

VU pour être annexé à
l'arrêté préfectoral en
date de **19 AOÛT 2020**
Gap, le.....

ETAT PARCELLAIRE
Pour la préfète et par délégation,
la secrétaire générale

Agnès CHAVANON

Liste parcellaire cadastral

Date de vérification du
parcellaire

Commune	Section	Parcelle	Date génération
LA ROCHE DE RAME	0E	542	18/05/2018
LA ROCHE DE RAME	0E	540	18/05/2018
LA ROCHE DE RAME	0E	1010	18/05/2018
LA ROCHE DE RAME	0E	541	18/05/2018

Documents

VU pour être annexé à
l'arrêté préfectoral en
date de **19 AOUT 2020**
Gap, le.....

ETAT PARCELLAIRE
Pour la préfète et par délégation,
la secrétaire générale

Agnès CHAVANON

Cartographie

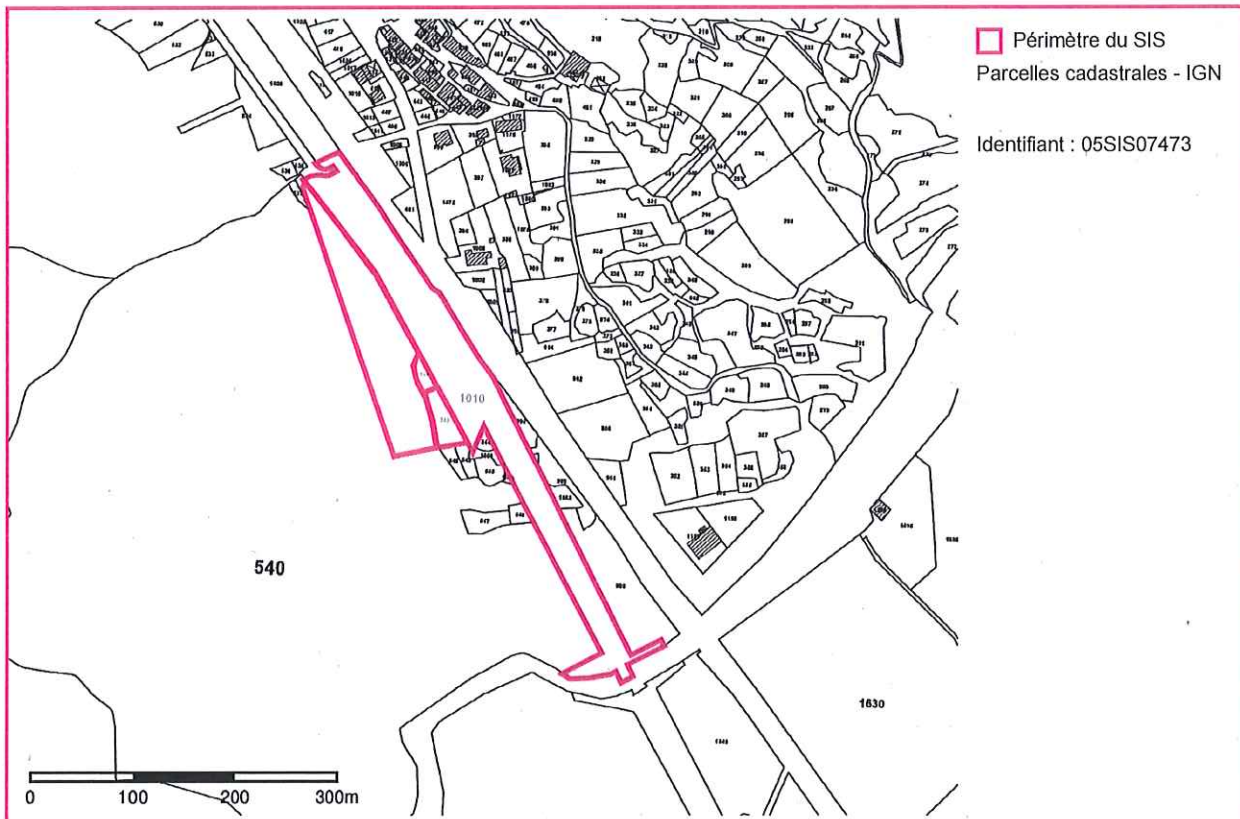
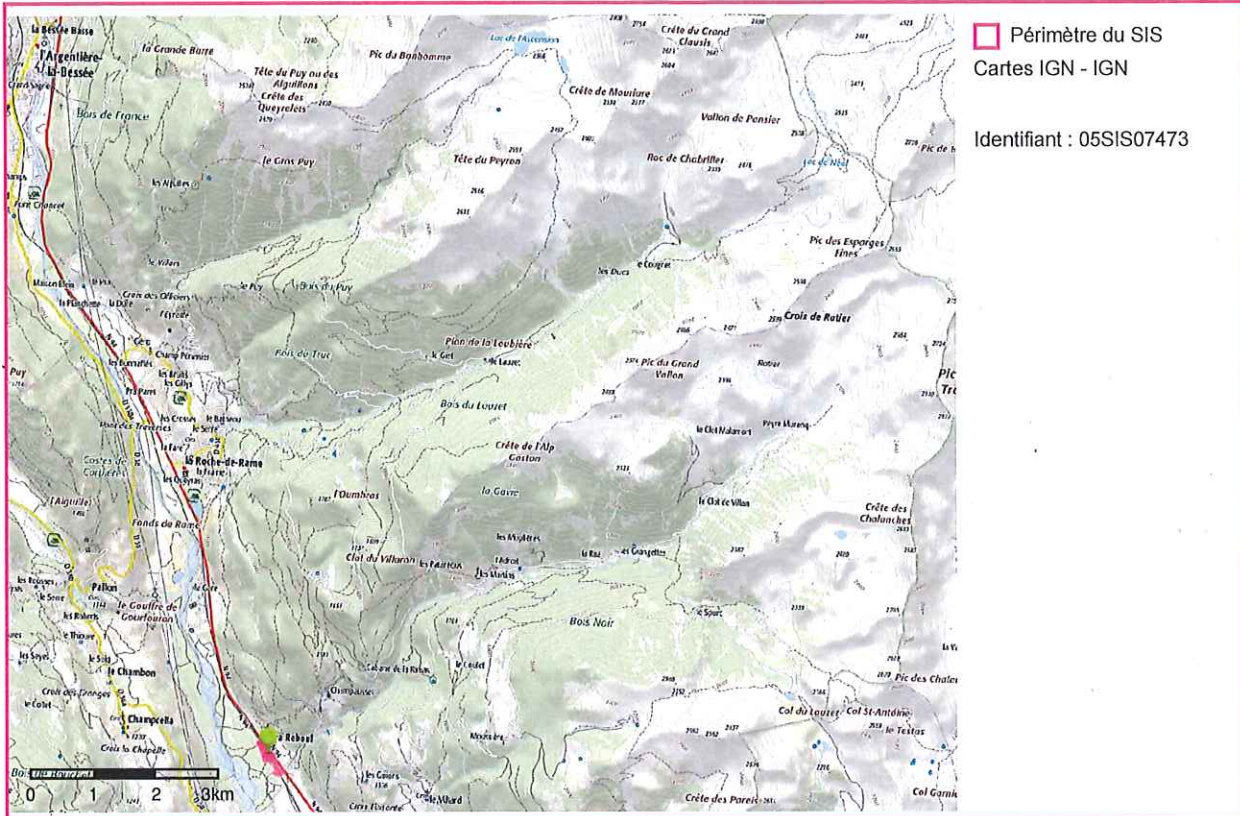

VU pour être annexé à
 l'arrêté préfectoral en
 date de **19 AOUT 2020**
 Gap, le

ETAT PARCELLAIRE
 Pour la préfète et par délégation,
 la secrétaire générale

Agnès CHAVANON

