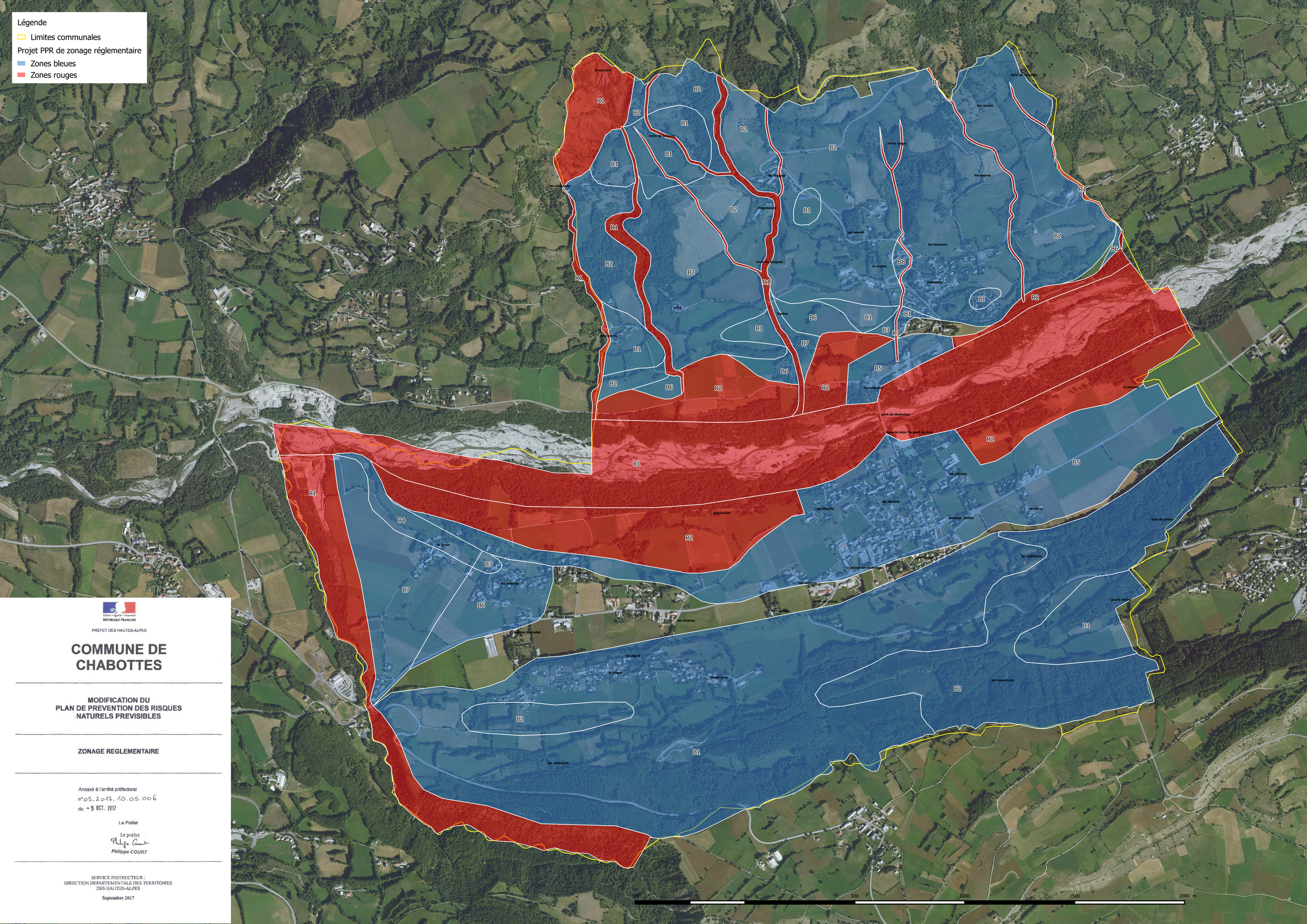

Liberté • Égalité • Fraternité
RÉPUBLIQUE FRANÇAISE

PRÉFET DES HAUTES-ALPES

COMMUNE DE CHABOTTES

MODIFICATION DU PLAN DE PREVENTION DES RISQUES NATURELS PREVISIBLES

ZONAGE REGLEMENTAIRE

Annexé à l'arrêté préfectoral
n°05.2017.10.05.006
du - 5 OCT. 2017

Le Préfet

Le préfet
Philippe COURT

SERVICE INSTRUCTEUR :
DIRECTION DEPARTEMENTALE DES TERRITOIRES
DES HAUTES-ALPES

Septeambre 2017