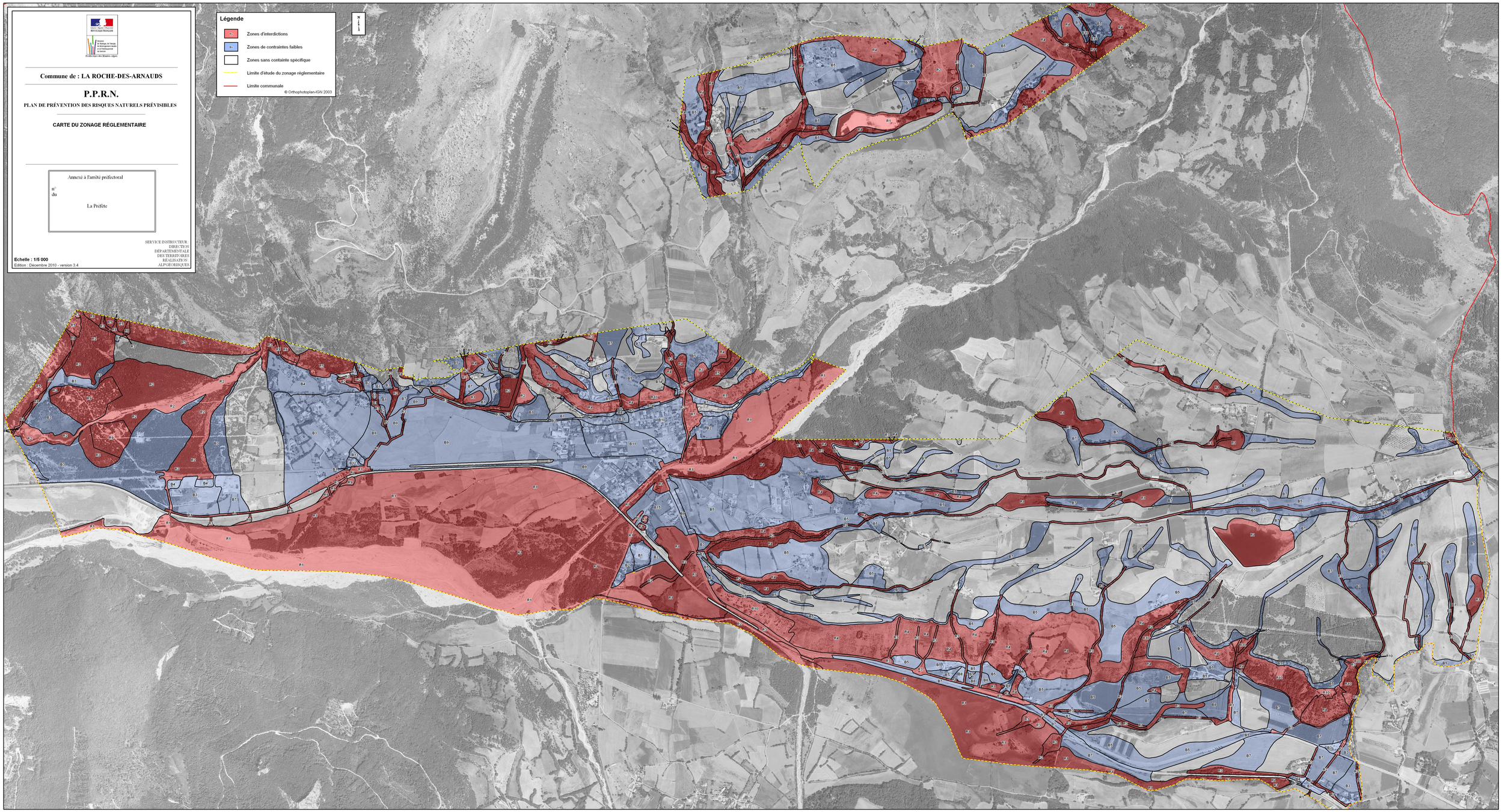
Préfecture des Alpes-Maritimes
Commune de : LA ROCHE-DES-ARNAUDS
P.P.R.N.
PLAN DE PRÉVENTION DES RISQUES NATURELS PRÉVISIBLES
CARTE DU ZONAGE RÉGLEMENTAIRE
Annexé à l'arrêté préfectoral
n°
du
La Préfète
SERVICE INSTRUCTEUR :
DIRECTION
DÉPARTEMENTALE
DES TERRITOIRES
RÉALISATION :
ALPES-RISQUES
Echelle : 1/5 000
Edition : Décembre 2010 - version 3.4
Légende
Zones d'interdictions
Zones de contraintes faibles
Zones sans containte spécifique
Limite d'étude du zonage réglementaire
Limite communale
© Orthophotoplan-IGN 2003
N